



BİLECİK İLİ,
BOZÜYÜK İLÇESİ

ÇARŞI MAHALLESİ KONUMLU, ATATÜRK CADDESİNE CEPHELİ VE İMAR PLANLARINDA BELEDİYE HİZMET ALANI FONKSİYONUNA SAHİP ALANDA 112 ACİL SAĞLIK HİZMETLERİNİN KARŞILANABİLMESİ AMAÇLI

1/1000 ÖLÇEKLİ UYGULAMA İMAR PLANI DEĞİŞİKLİĞİ AÇIKLAMA RAPORU

.....

Şehir ve Bölge Plancısı

.....

Katip

.....

Katip

Bozüyük Belediye Meclisinin

..... tarih

ve

... sayılı kararı ile onaylanmıştır.

Meclis Başkanı

İçindekiler

1. PLANLAMA ALANI.....	1
a) COĞRAFİ KONUM	1
2.PLAN DEĞİŞİKLİĞİ GEREKÇESİ	2
3.PLAN DEĞİŞİKLİĞİ	3
a) 21.08.2013 Tarihli ve 145 Sayılı 1/1000 Ölçekli İlave Revizyon Uygulama İmar Planı Kararları	3
b) Öneri 1/1000 Uygulama İmar Planı Değişikliği	3
4. SONUÇ VE DEĞERLENDİRME.....	4

Şekiller

Şekil 1 Planlama alanının konumu.....	1
Şekil 2 21.08.2013 Tarihli ve 145 Sayılı 1/1000 Ölçekli İlave Revizyon Uygulama İmar Planı Kararları	3
Şekil 3 Öneri 1/1000 Ölçekli Uygulama İmar Planı değişikliği	3

1. PLANLAMA ALANI

a) COĞRAFİ KONUM

Planlama söz konusu alan; Bilecik ili, Bozüyük ilçesi, Çarşı Mahalle sınırları içerisinde bulunan yaklaşık 0,21ha'lık alanı kapsamaktadır. Bu alan 1/1000 ölçekli Uygulama İmar Planında I24A06C4A ve I24A06D3B paftalarında yer almaktadır.

Planlama alanının kuzeyinde Atatürk Caddesi ve Kent Müzesi, güneyinde tren yolu, batısında spor salonu bulunmaktadır. Ayrıca önemli bir ana arter olan Atatürk Caddesinden cephe almakta ve Bozüyük Belediye Binasına ise 1 kilometre mesafede bulunmaktadır.

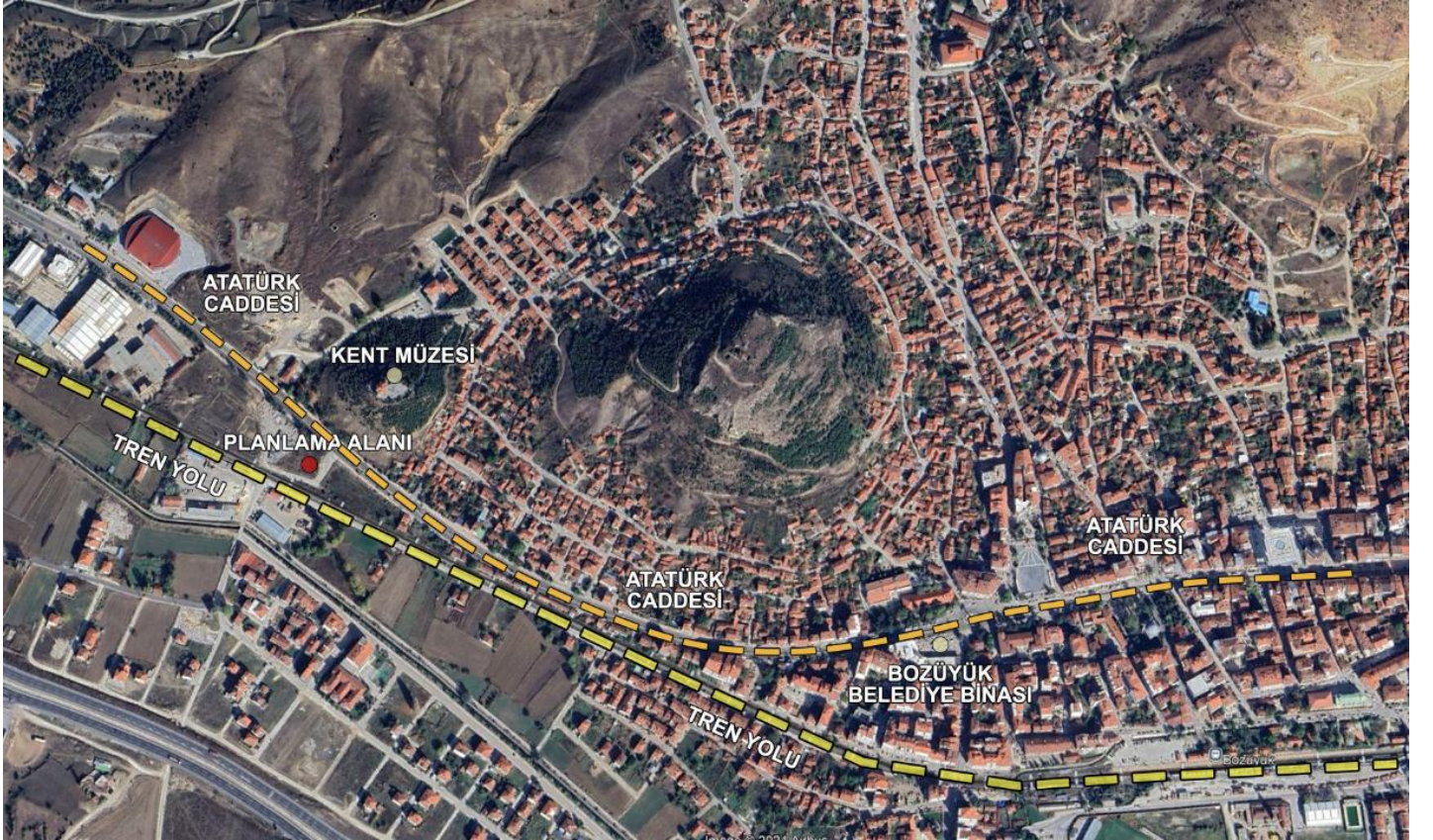

Şekil 1 Planlama alanının konumu

2.PLAN DEĐİŐİKLİĐİ GEREKÇESİ

T.C. Bilecik ValiliĐi, İl SaĐlık M¼d¼rl¼Đ¼'n¼n E-68943421-750-256128302 sayılı yazısında Boz¼y¼k İlçesinde saĐlık hizmetlerinin kalitesini arttırmak ve saĐlık hizmetlerinin aksatılmadan y¼r¼t¼lmesi iin BakanlıĐın yatırım programında yer alan Boz¼y¼k 4 Nolu 112 Acil SaĐlık Hizmetleri İstasyonu yapım iŐi kapsamında 136 m2 alana sahip yeni hizmet binası yapılması planlandıĐı belirtilmiŐtir.

Bu kapsamda, Boz¼y¼k sınırları ierisinde evre yolları ve vakalara ulaŐımda kolaylık saĐlanması iin ¼zellikle Atat¼rk Caddesi etrafında 112 Acil SaĐlık Hizmetleri İstasyonu hizmet binası yapılmak ¼zere SaĐlık BakanlıĐı adına tahsisi yapılabilecek uygun arsa bulunup bulunmadıĐının sorulması ¼zerine hizmet binasının yapılabilmesi iin istenilen alanda 1/1000 ¼lekli uygulama imar planı deĐiŐikliĐi yapılması ihtiyacı doĐmuŐtur

3.PLAN DEĞİŞİKLİĞİ

a) 21.08.2013 Tarihli ve 145 Sayılı 1/1000 Ölçekli İlave Revizyon Uygulama İmar

Planı Kararları

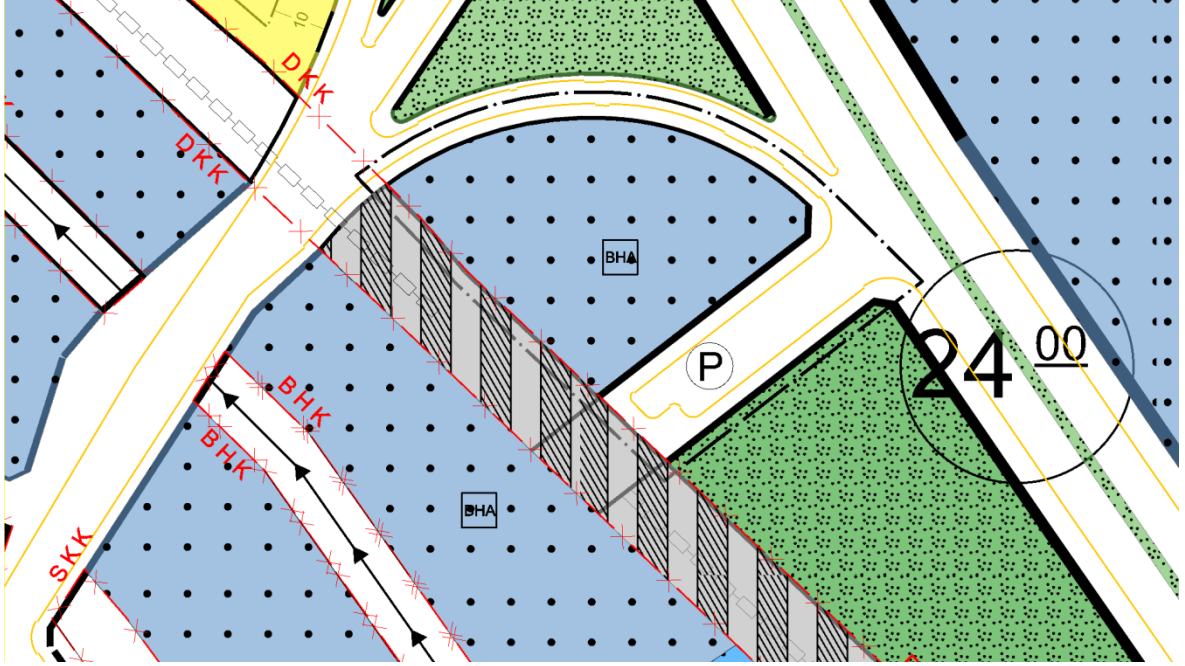

Şekil 2 21.08.2013 Tarihli ve 145 Sayılı 1/1000 Ölçekli İlave Revizyon Uygulama İmar Planı Kararları

b) Öneri 1/1000 Uygulama İmar Planı Değişikliği

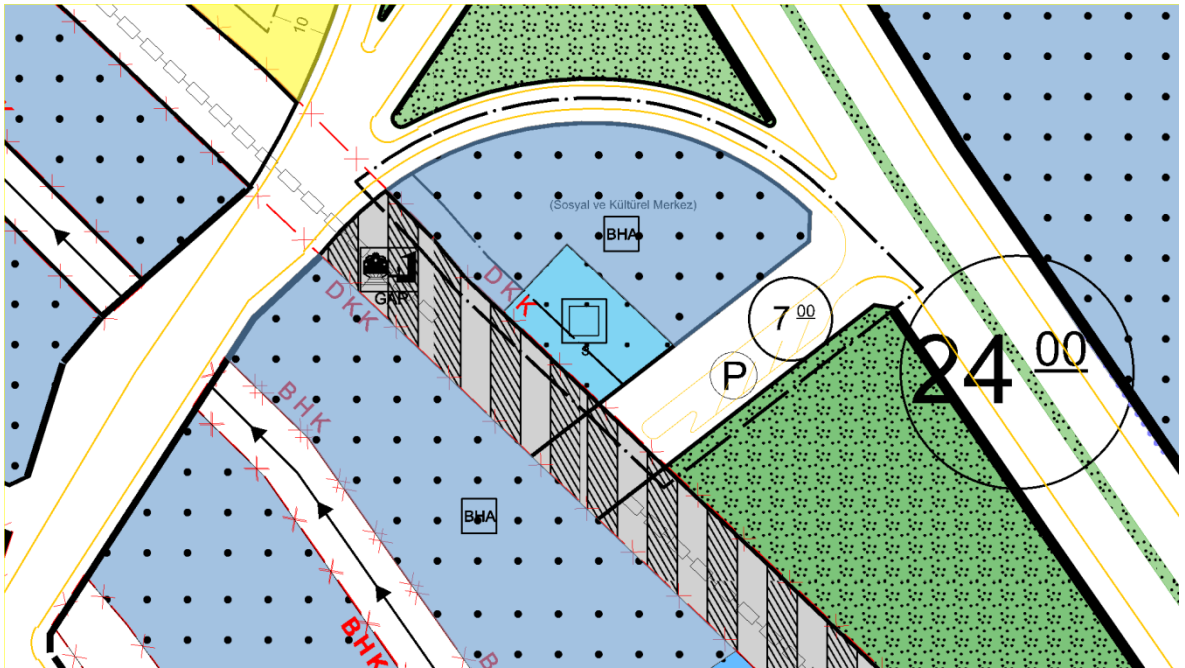

Şekil 3 Öneri 1/1000 Ölçekli Uygulama İmar Planı değişikliği

4. SONUÇ VE DEĞERLENDİRME

Planlama alanı içerisinde T.C. Bilecik Valiliđi, İl Sađlık M¼d¼rl¼đ¼'n¼n E-68943421-750-256128302 sayılı yazısında Boz¼y¼k İlçesinde sađlık hizmetlerinin kalitesini arttırmak ve sađlık hizmetlerinin aksatılmadan y¼r¼t¼lmesi iin yapılması planlanan Boz¼y¼k 4 Nolu 112 Acil Sađlık Hizmetleri İstasyonu iin gerekli Sađlık Tesisi Alanı planlanmıřtır. Sađlık Tesisi Alanına ulařımı sađlayan yolda ise d¼zeltmeler yapılmıř olup otopark alanı d¼zenlenmiřtir. Ayrıca Demiryolu Koruma Kuřađı iin 5 metre yaklařma mesafesi plana iřlenmiřtir.