

PAFTA İNDEKSİ I24-A-06-D
I24A06D

01					24
a	b				
11		A			
16					
21	22	23	24	25	

BOZÜYÜK (BİLECİK) I24-a-06-d

PLANIN ISMI	112 Acil Sağlık Hizmetlerinin karşılanabilmesi amaçlı Çarşı Mahallesi Belediye Hizmet Alanı fonksiyonuna sahip alanda imar planlarında Belediye Hizmet Alanı fonksiyonuna sahip alanda imar planı değişikliği	
ADI-SOYADI	İMZA	
Şehir Plancısı		

Plan İşlem No:
Ölçek:

Bilecik İli, Bozüyük İlçesi, Çarşı Mahallesi
Atatürk Caddesi cepheli ve imar planlarında Belediye Hizmet Alanı fonksiyonuna sahip alanda hazırlanan 2 paftalık 1/5000 Ölçekli Nazım İmar Planıtarihli ve sayılı Bozüyük Belediyesi Meclis Kararı ile onaylandı.

Meclis Başkanı Katip Katip

BİLECİK İLİ, BOZÜYÜK İLÇESİ, ÇARŞI MAHALLESİ Atatürk Caddesine cepheli ve imar planlarında Belediye Hizmet Alanı fonksiyonuna sahip alanda 112 Acil Sağlık Hizmetlerinin karşılanabilmesi amaçlı 1/5000 ÖLÇEKLİ NAZİM İMAR PLANI DEĞİŞİKLİĞİ

GÖSTERİM

- PLANLAMA SINIRLARI
— PLAN DEĞİŞİKLİĞİ SINIRI
- KENTSEL ÇALIŞMA ALANLARI
BHA BELEDİYE HİZMET ALANI
SOSYAL ALTYAPI ALANLARI
SAĞLIK ALANI

K
Ö: 1/5000

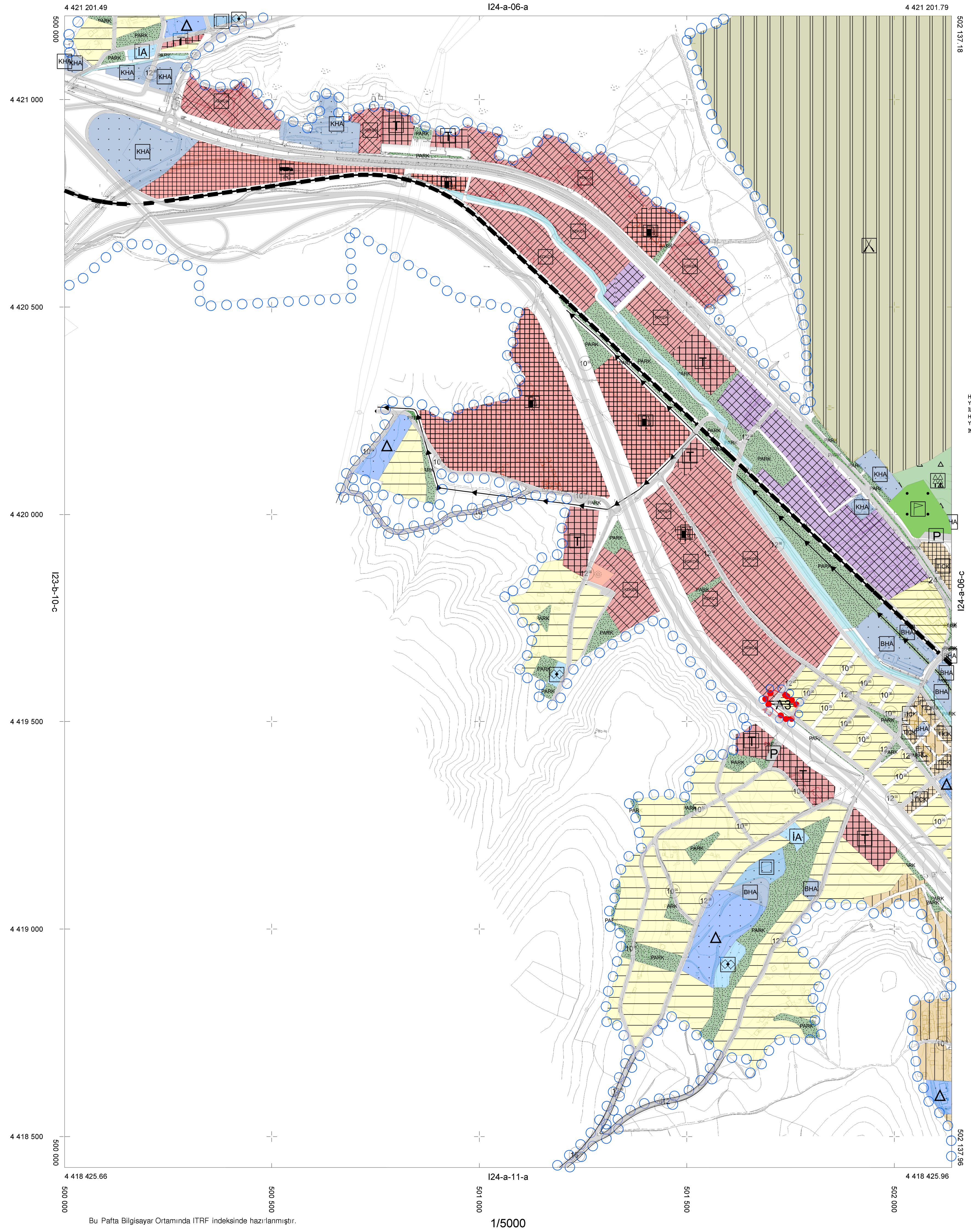

HAVA FOTOGRAFLARINDAN FOTOGRAMETRİK YÖNTEMLE YAPILAN BİLECİK İLİ BOZÜYÜK İLÇESİNE AIT 69 EKİM 1/1000 ÖLÇEKLİ HALIHAZIR HARİTA 35.94 SAYILI İMAR YASASININ 7/A MADDESİNE GÖRE İNCELENİP VE ONAYLIL

02/02/2007

AHMET BERBEROĞLU
BOZÜYÜK BELEDİYE BAŞKANI

AYDIN KAYA
FEN İŞLERİ MÜDÜRÜ

Bu Pafta Bilgisayar Ortamında ITRF indeksinde hazırlanmıştır.

1/5000

BOZÜYÜK I24-a-06-d
(BİLECİK)