

BİLECİK İLİ - BOZÜYÜK İLÇESİ
ÇARŞI MAHALLESİ
5 ADA 102 NUMARALI PARSELİN BULUNDUĞU
ALANDA YAPILAN KAMU HİZMET ALANI AMAÇLI
NAZIM İMAR PLANI
ÖLÇEK:1/5000
PAFTA: I23-10-B

MERVE TOSUN PRESTİJ MF PLANLAMA

PLANI YAPAN	ÖLÇEK NO	PİYANNO NO	PİYANNO İLÇESİ	E-PLAN OTOMASYONU UZMANI
Merve TOSUN	7387	2456	C	TEKLİP U.L.P. U.L.P.

Bozüyük Belediye Meclisinin/...../..... Tarih, Sayılı Kararına İstinaden Onaylanmıştır. Plan Değişiklik Sınırı Dışındaki Düzenlemeler Hükümsüzdür.

BİLECİK İLİ - BOZÜYÜK İLÇESİ
ÇARŞI MAHALLESİ
5 ADA 102 NUMARALI PARSELİN BULUNDUĞU
ALANDA YAPILAN KAMU HİZMET ALANI AMAÇLI
NAZIM İMAR PLANI

LEJAND	50	KARAYOLU	KUZET
PLAN ONAMA SINIRI			
KAMU HİZMET ALANI		U.A.2	JEOLOJİK AÇIDAN UYGUN ALANLAR 2 (U.A.2) KAYA ORTAMLAR

- PLAN NOTLARI**
- 1- PLAN SINIRI ÇARŞI MAHALLESİ 5 ADA 102 NUMARALI PARSELİN BULUNDUĞU PARSEL SINIRINI KAPSAYAN ALANDIR.
 - 2- UYGULAMA İMAR PLANI ONAYLANMADAN UYGULAMAYA GEÇİLEMEZ.
 - 3- BİLECİK VALİLİĞİ ÇEVRE, ŞEHİRCİLİK VE İKLİM BÜYÜKLÜĞÜ İL MÜHÜRLEĞİ TARAFINDAN İMZA VE YARIRI İLE ONAYLANAN 2020/201/1001 YERİSİ BAKIMINDA BİLECİK İLİ BOZÜYÜK İLÇESİ ÇARŞI MAHALLESİ İÇERİSİNDE YER ALAN 5 ADA 102 ALANINDA YAPILAN İMAR PLANINA ESAS JEOLOJİK/GEOTEKNİK ETİT RAPORUNDA BELİRTİLEN SONUÇ VE ÖNERİLERE UYULACAKTIR.
 - 4- PLANLAMA ALANINDA YAPILI OLAN PLAN HÜKÜMLERİNE VE KONTENÜ VE İLGİNE GÖRE 319 SAYILI İMAR KANUNU VE BU KANUNUN İLGİLİ YÖNETMELİKLERİYLE BU YÖNETMELİKLERDE BELİRTİLEN 2019 VE 2018 SAYILI RESMİ GAZETERE YAYINLANAN DEĞİŞİKLİKLERE İLİŞKİN YÖNETMELİKLER VE MEKANSAL PLANLAR YAPIM YÖNETMELİĞİ 307 SAYILI ÇEVRE KANUNU VE YÖNETMELİKLERİYLE İLGİLİ MEVZUATA UYULACAKTIR.

01					23
06					
11	B				
16					
21	22	23	24	25	

BİLECİK
(BOZÜYÜK-ÇARŞI)
I23-b-10-b

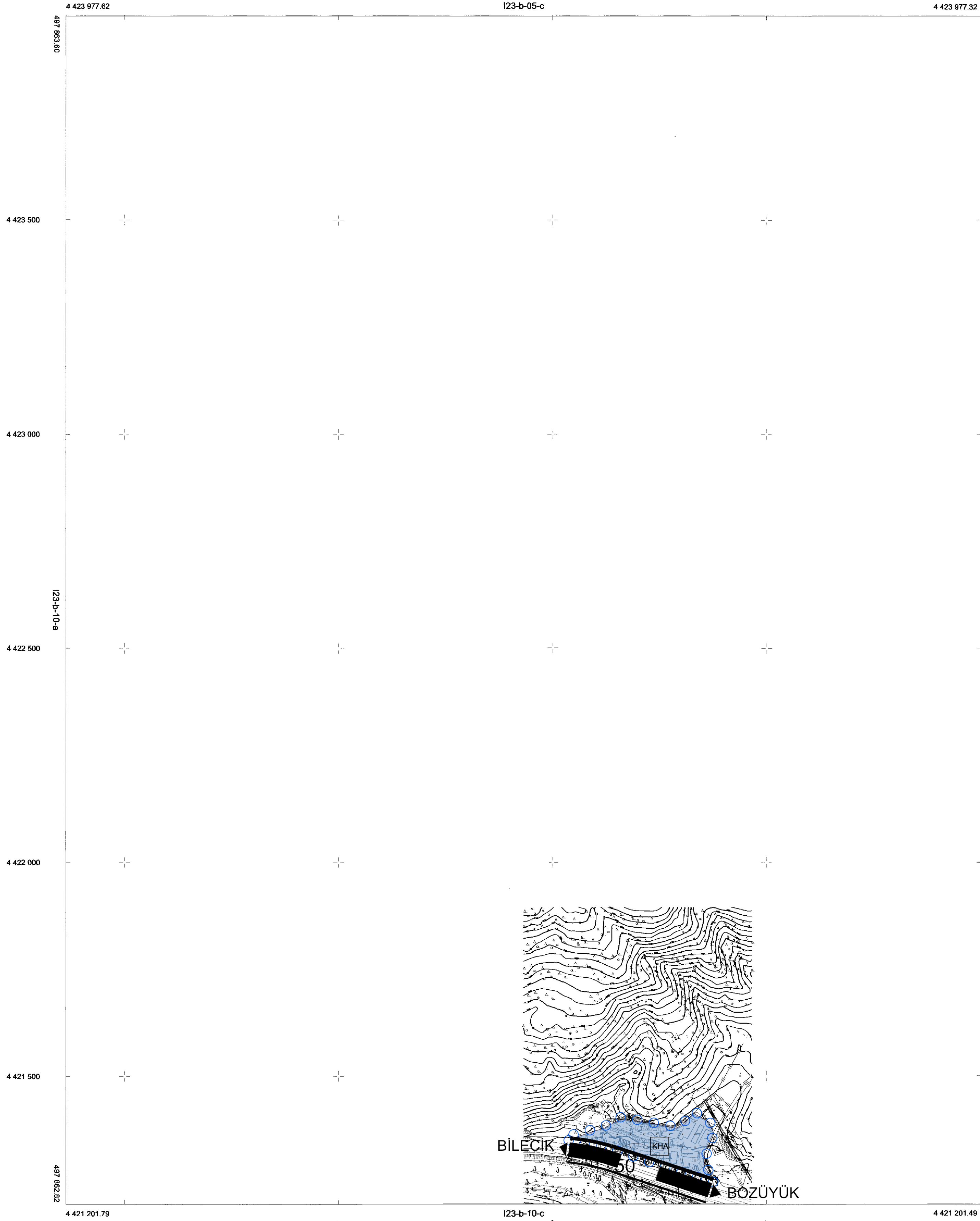

HARİTA MÜH. SEFA AKDOĞAN
TARAFINDAN YAPILAN
BİLECİK İLİ, BOZÜYÜK İLÇESİ,
ÇARŞI MAHALLESİ 1 ADET 1/5000
ÖLÇEKLİ HALİHAZIR HARİTA
İMAR KANUNUNUN 7/a MADDESİNE
GÖRE ONAYLANMIŞTIR.

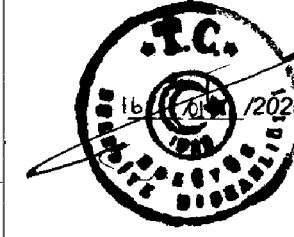

MEHMET TALAT BAKKALCI OĞLU
BELEDİYE BAŞKANI

BİLECİK-I23-b-10-b
(BOZÜYÜK-ÇARŞI)

ELİPSOİD :GRS80
DATUM :ITRF96
BAŞLANGIÇ EPOĞU :2005.00
PROJEKSİYON :UTM (3)

1/5000

YÜKLENİCİ
SEFA AKDOĞAN
Harita Mühendisi

KONTROL MÜHENDİSİ
AYŞE NUR ERİM

İMAR VE ŞEHİRCİLİK MÜDÜRÜ
BİNAY CAN