PAFTA İNDEKSİ
I24-A-11-B

I24A11B

Planın Adı	Bilecik ili, Bozüyük ilçesi, Kasımpaşa Mahallesi tapuda Çarşı Mahalle 648 ada 1 ve 2 parselde 1/5000 ölçekli Nazım İmar Planı değişikliği.	
	ADI-SOYADI/FİRMA	İMZA
Şehir Plancısı		

Plan İşlem No:
Ölçek:

Bilecik ili, Bozüyük ilçesi, Kasımpaşa Mahallesi, tapuda Çarşı Mahalle 648 ada 1 ve 2 parselde hazırlanan 1 paftalık 1/5000 Ölçekli Nazım İmar Planı değişikliği .....tarihli ve ..... sayılı Bozüyük Belediyesi Meclis Kararı ile onaylandı.

Meclis Başkanı Katip Katip

K
Ö: 1/5000

BİLECİK İLİ, BOZÜYÜK İLÇESİ, KASIMPAŞA MAHALLESİ TAPUDA ÇARŞI MAHALLE 648 ADA 1 VE 2 PARSELDE 1/5000 ÖLÇEKLİ NAZIM İMAR PLANI DEĞİŞİKLİĞİ

GÖSTERİM

PLANLAMA SINIRLARI
- PLAN DEĞİŞİKLİĞİ SINIRI

KENTSEL ÇALIŞMA ALANLARI
- T TİCARET ALANI
- BHA BELEDİYE HİZMET ALANI (İTFAİYE)
- PARK PARK VE YEŞİL ALAN

TEKNİK ALTYAPI ALANI
KARAYOLLARI
- TERMİNAL (OTOGAR)
- BİRİNCİ DEREDE YOL

PLAN NOTLARI:

Nazım imar planı üzerinden ölçü alınamaz.
Uygulama ve yer tespiti yapılamaz. Uygulamaya ilişkin tüm kararlar 1/1000 ölçekli uygulama imar planları ile belirlenir.

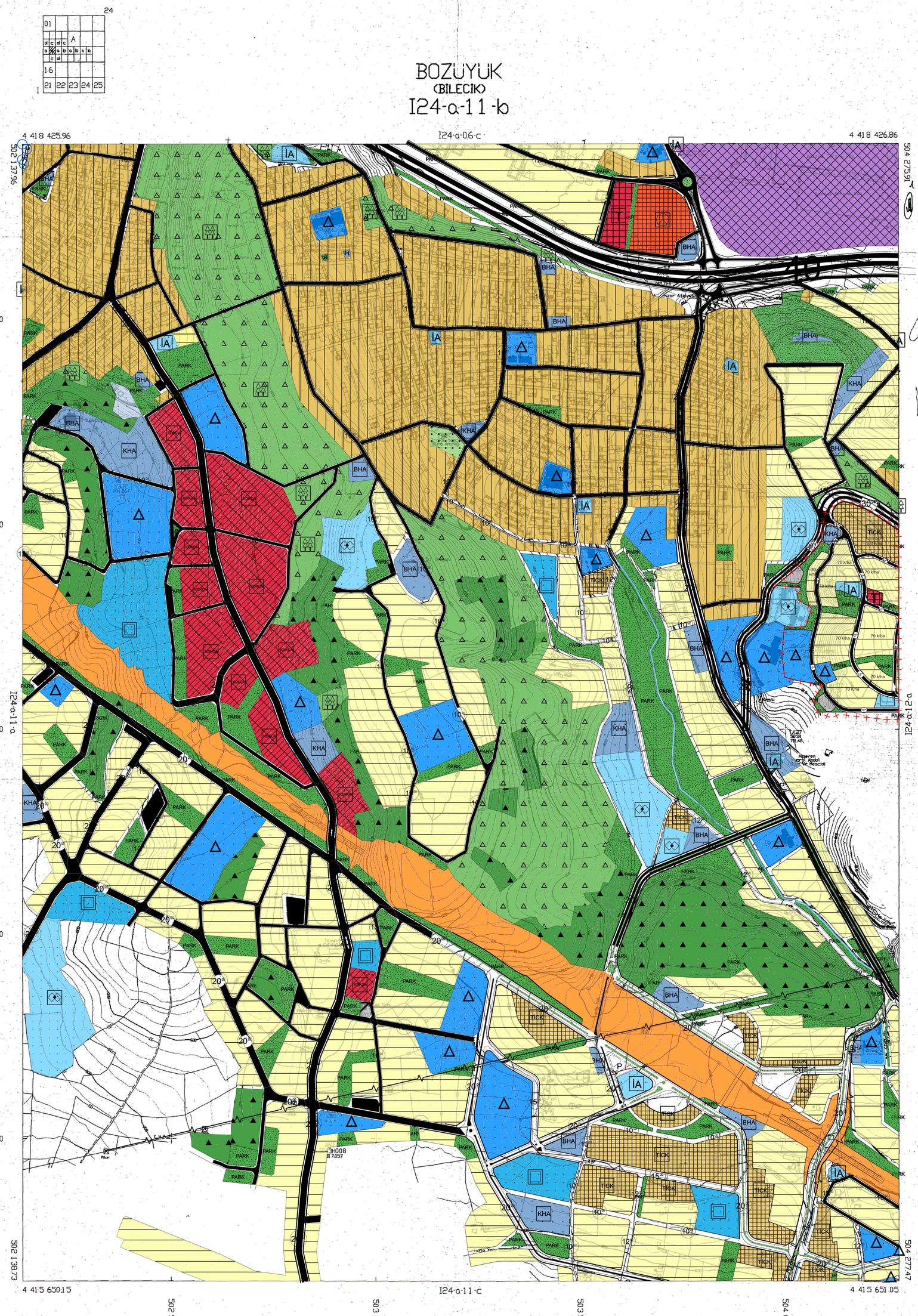

MÜT. AK-EMEK HRT. LTD. STİ. TARAFINDAN YAPILAN 1 4 ADET HALİHAZIR HARİTA ONANDI.
11 / 11 / 2003

İLLER BANKASI
MEYSEL ÇELİK
HARİTA DAİRESİ BAŞKANI

MÜTEAHHİT : AK-EMEK HRT. LTD. STİ.
MESUL MÜH. : CELALETTİN SONGU
TERSİMAT : RASİT PEKER

BOZÜYÜK (BİLECİK) I24-a-11-b